

INFORMAZIONI PERSONALI

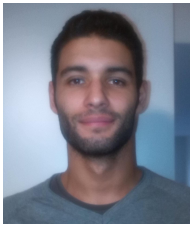

Criscuolo Augusto

📍 Via del Lagaccio, 16126 Genova (Italia)

☎ 3458461548

✉ a-criscuolo@hotmail.com

Sesso Maschile | Data di nascita 9 NOV. 87 | Nazionalità Italiana

TITOLO DI STUDIO PER IL
QUALE SI CONCORRE

Psicologo

ISTRUZIONE E FORMAZIONE

ottobre 2006 – novembre 2009

Laurea Triennale Scienze Psicologiche (indirizzo "Gruppi e Comunità")

Università degli studi "G. D'Annunzio" Chieti e Pescara, Chieti (Abruzzo) (Italia)

gennaio 2009 – marzo 2009

Tirocinio Formativo Pre-Laurea triennale (250 ore)

Centro di Solidarietà di Pescara (Ceis), Pescara (Abruzzo) (Italia)

Conoscenze riguardo le dinamiche di gruppo in soggetti tossicodipendenti;
Preparazione dei soggetti all'ingresso in comunità;

dicembre 2009 – dicembre 2011

Laurea Magistrale in Psicologia (indirizzo "Psicologia Clinica e della Salute") con voto 110 e lode

Università degli studi "G. D'Annunzio" Chieti e Pescara, Chieti (Abruzzo) (Italia)

Valutazione diagnostica di disturbi in Asse 1 e 2 (DSM IV-TR);
Conoscenze delle principali metodologie di ricerca nell'ambito della valutazione, del trattamento e della cura di stati mentali e di sistemi disfunzionali e patologici;
Conoscenze delle principali pratiche psicologiche inerenti l'ambito della psicologia clinica;

gennaio 2012 – gennaio 2013

Tirocinio Formativo Post-Laurea Magistrale (1000 ore)

Centro Terapeutico per il trattamento dei Disturbi del Comportamento Alimentare, Disturbi di Personalità e Disturbi Affettivi "Villa del Principe", Genova (Italia)

Approfondimento riguardo disturbi alimentari e di personalità;
Osservazione di Gruppi terapeutici;
Valutazione di disturbi di personalità attraverso l'uso del test MMPI-2;
Competenza nell'utilizzo della scala BPRS (Brief Psychiatric Rating Scale);

giugno 2013 – ottobre 2013

Esame di Stato Psicologia (abilitato in attesa di iscrizione all'Albo degli Psicologi)

ottobre 2012 – alla data attuale

Istituto Miller: Istituto di Psicologia e Terapia cognitivo-comportamentale, Genova (Italia)

COMPETENZE PERSONALI

Lingua madre Italiana

Altre lingue	COMPRESIONE		PARLATO		PRODUZIONE SCRITTA
	Ascolto	Lettura	Interazione	Produzione orale	
inglese	B1	B1	A2	A2	A2

Livelli: A1/A2: Livello base - B1/B2: Livello intermedio - C1/C2: Livello avanzato
[Quadro Comune Europeo di Riferimento delle Lingue](#)

Competenze comunicative

Buone competenze comunicative e attitudine ai rapporti interpersonali. Adattabilità, flessibilità, capacità di cooperare e lavorare in equipe

Competenze organizzative e gestionali

Capacità di lavorare in situazioni di stress, legate soprattutto alle necessità di svolgere attività articolate su più fronti (attività clinica, psico-educativa, di ricerca) e con diverse tipologie di utenti (adulti, adolescenti).
 Buone capacità organizzative.

Competenze professionali

Competenze psicodiagnostiche e testistiche: colloqui anamnestici, somministrazione, scoring ed interpretazione delle più accreditate batterie testistiche (MMPI-2, BPRS, CBA 2.0);
 Competenze cliniche e psicoterapeutiche di orientamento cognitivo-comportamentale

Competenze informatiche

Microsoft Word, Power point, Outlook express

Patente di guida B